



naddon EDI

Dokumentudveksling optimeret til Microsoft Dynamics NAV

Naddon EDI er værktøjet, der effektiviserer samarbejdet mellem leverandører og kunder. Brugen af EDI reducerer tidsforbrug, fejl og omkostninger, ved at erstatte den manuelle dokumenthåndtering med elektronisk udveksling af standardiserede forretningsdokumenter.

EDI udveksling af elektroniske forretningsdokumenter dækker hele samhandelskæden mellem kunde og leverandør;

Priskatalog - Anmodning om tilbud - Tilbud - Købsordre - Ordrebekræftelse - Følgeseddel - Faktura - Kreditnota - Modtagelser.

Naddon EDI håndterer følgende formater: EDIFACT, X12, XML, CSV and text.

Udbyg standard EDI dokumenter med egne tilføjelser

Naddon EDI håndterer standard indgående og udgående udvekslingsdata. Disse overføres til/fra de rette felter i Dynamics NAV.

Det er almen praksis at samhandelspartnere har deres egne versioner af det standardiserede format. Naddon EDI kan opsættes så udvekslingerne understøtter disse varianter. Er det ikke muligt at tilpasse formatet gennem opsætning, kan en udvikler opbygge en special udvekslingskodeenhed, der kan koble sig på Naddon EDI udvekslingslogik.

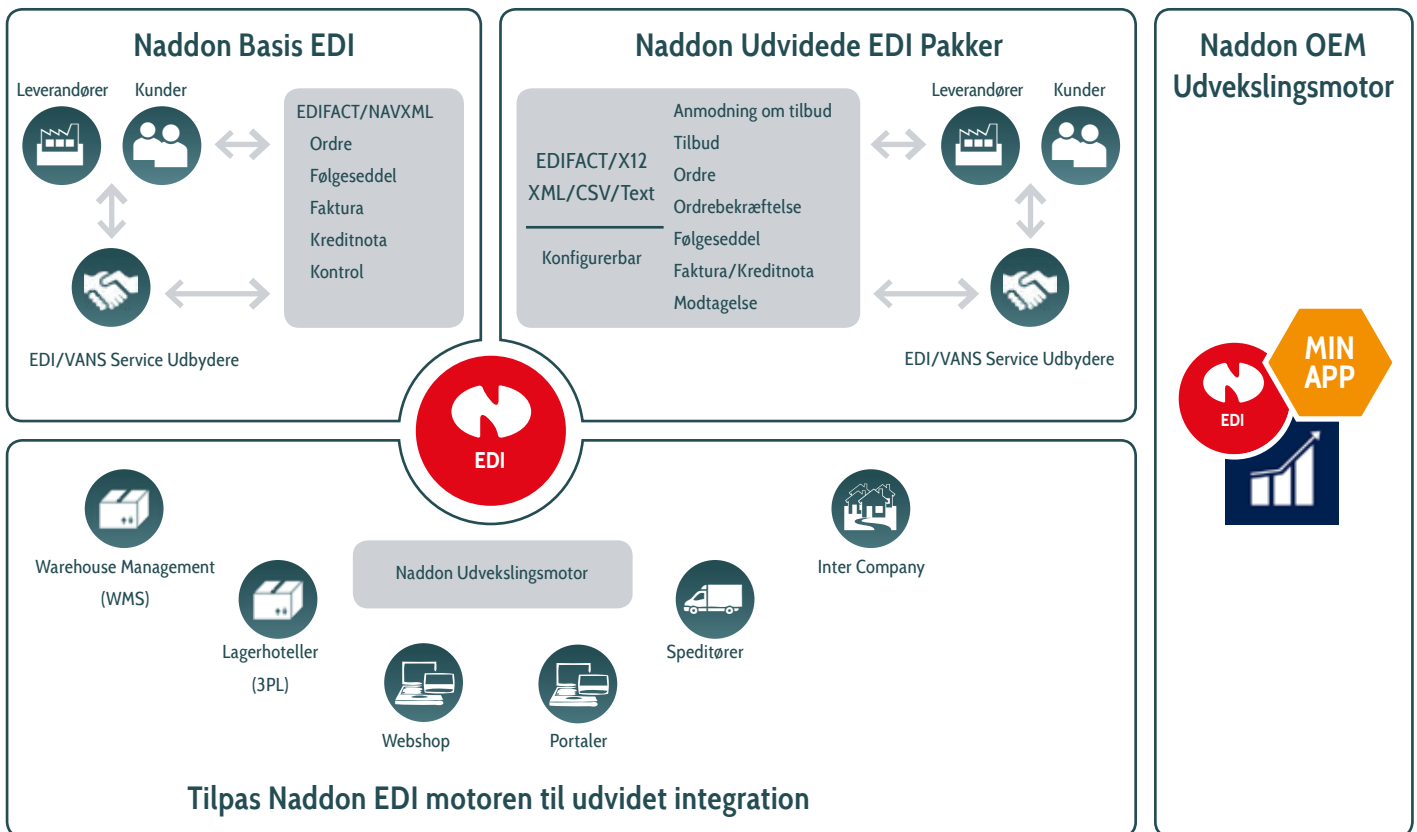

Udvid den elektroniske samhandel udover standard EDI dokumenterne

Naddon EDI tilbyder et åbent udvekslings interface, der giver udviklere mulighed for at udbygge EDI motoren til at håndtere forskellige udvekslingsopgaver:

- Udveksling af handelsdokumenter med kunder og leverandører.
- Udveksling af varestamdata, lagerbeholdning og plukliste med lagerhoteller (3PL).
- NAVXML integration til EDI/VANS operatører.
- Interne dataudvekslinger med webshops, kundeportaler, Warehouse Management System (WMS) og Inter Company.
- Integration til speditører.
- Generering af PDF filer til dokument workflow løsninger.

EDI funktionalitet

Naddon EDI indeholder en bred vifte af funktioner, designet til arbejdet med de daglige EDI opgaver.

Udvekslingsdokumenter:

- Alle ind-/udlæsninger af salgs-/ købsdokumenter er samlet under én brugerflade.
- Indlæste dokumenter vises i et billede, der er opbygget med hoved og linjer ligesom Dynamics NAV standarddokumenter, hvilket gør dem mere tilgængelige og genkendelige.
- Dokumenter indlæses i kladdeform, selvom der evt. mangler opsætning/mapning af stamdata. Indlæste dokumenter bliver valideret inden, de kan overføres til Dynamics NAV dokumenter
- Indlæste dokumenter kan redigeres/rettes i vid udstrækning inden, de overføres til Dynamics NAV-dokumenter.

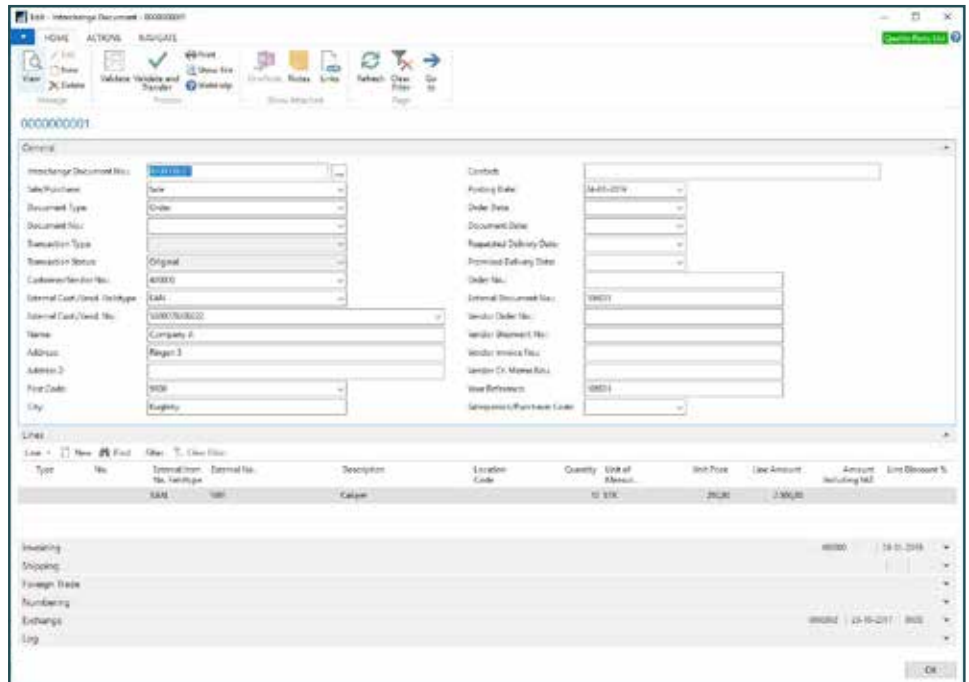

Udvekslingsaftaler

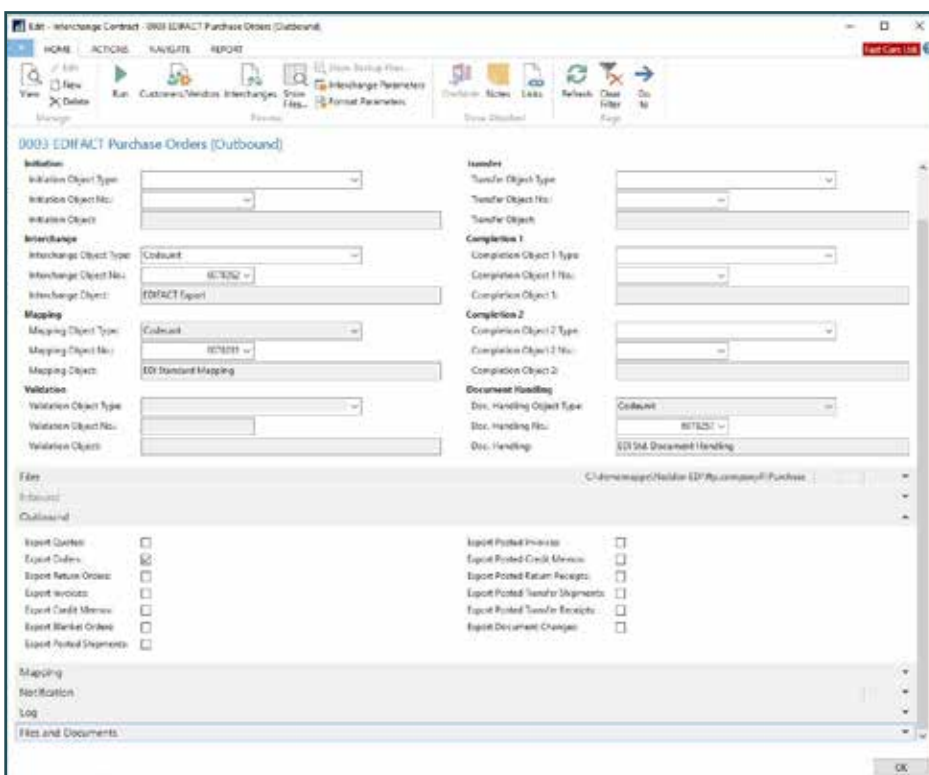

- Udvekslingsaftaler definerer hvilke data, der skal udveksles mellem kunder og leverandører. Benytter samhandelsparterne forskellige formater opsættes en aftale til hvert format.

Mapping

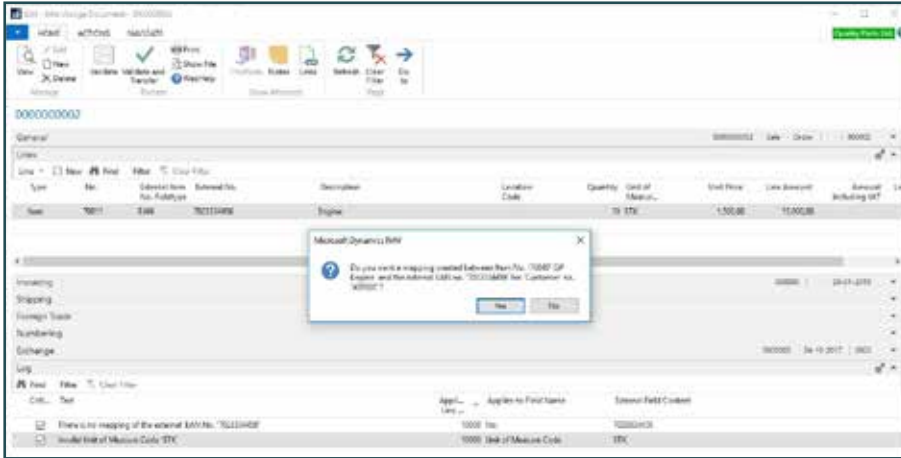

- Den indgående mapping af kunde-/ leverandør-/finans-/varenummer oprettes automatisk første gang, der indlæses en ukendt relation. Ved at angive det interne nummer i kladdedokumentet, vil relationen skabes og benyttes fremadrettet.

Avanceret logning og fejlhåndtering

- Avanceret logning via log-poster og fil-/ dokumentposter fra ind-/udlæsninger giver den nødvendige historik og dokumentation til at spore ind-/udlæste filer og dokumenter.
- Genindlæsning/genudlæsning af filer og dokumenter styres på en simpel og overskuelig måde. Det er ikke nødvendigt at flytte rundt på filer for at få dem genindlæst.
- Overskuelighed på alle niveauer, gør det nemt at se/finde/rette de manglende mappinger, der måtte være på indlæste dokumenter. Efterhånden som mappingerne oprettes, rettes disse automatisk på tværs af dokumenterne.

Line	Date	Time	Text	Data...	Show Data...
<input type="checkbox"/>	24-10-2017	09:30:17	Interchange started (Contract: 0000, Interchange No: 0000000)		
<input type="checkbox"/>	24-10-2017	09:30:18	1 File(s) was imported		
<input type="checkbox"/>	24-10-2017	09:30:18	1 File(s) was reported faulty		
<input type="checkbox"/>	24-10-2017	09:30:18	3 document(s) was imported		
<input type="checkbox"/>	24-10-2017	09:30:18	3 document(s) was reported faulty		
<input type="checkbox"/>	24-10-2017	09:30:18	Interchange ended (Contract: 0000, Interchange No: 0000000)		

Contract	File	Document	Description	Transaction Type	Transaction Status	Re...	Receipt Status
	<input checked="" type="checkbox"/>		File '81' (J:\2410-000000\81) [C:\UNIONMSP\NADDOCH\81\FTP\COMPAGNS\PURCHASE]				<input type="checkbox"/>
	<input checked="" type="checkbox"/>		Interchange Document No. 000000000 (00000) - Company A		Original		<input type="checkbox"/>
	<input checked="" type="checkbox"/>		Interchange Document No. 000000001 (00000) - Company A		Original		<input type="checkbox"/>
	<input checked="" type="checkbox"/>		Interchange Document No. 000000004 (00000) - Company A		Original		<input type="checkbox"/>

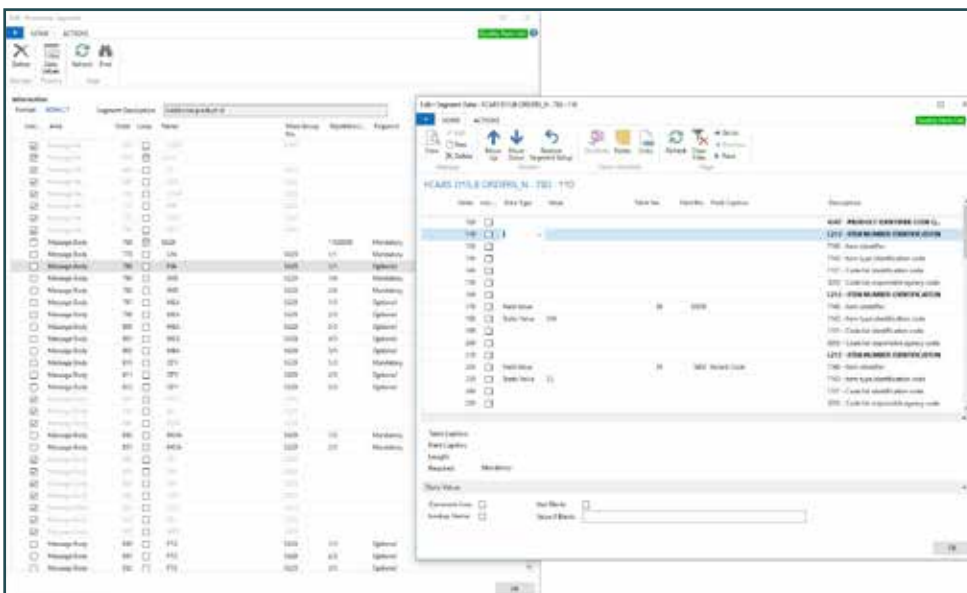

Format konfiguration

- Med de udgående udvekslinger, kan standardformatet opbygges, så udlæsningen overholder kravene til et specialiseret format fra en samhandelspartner.

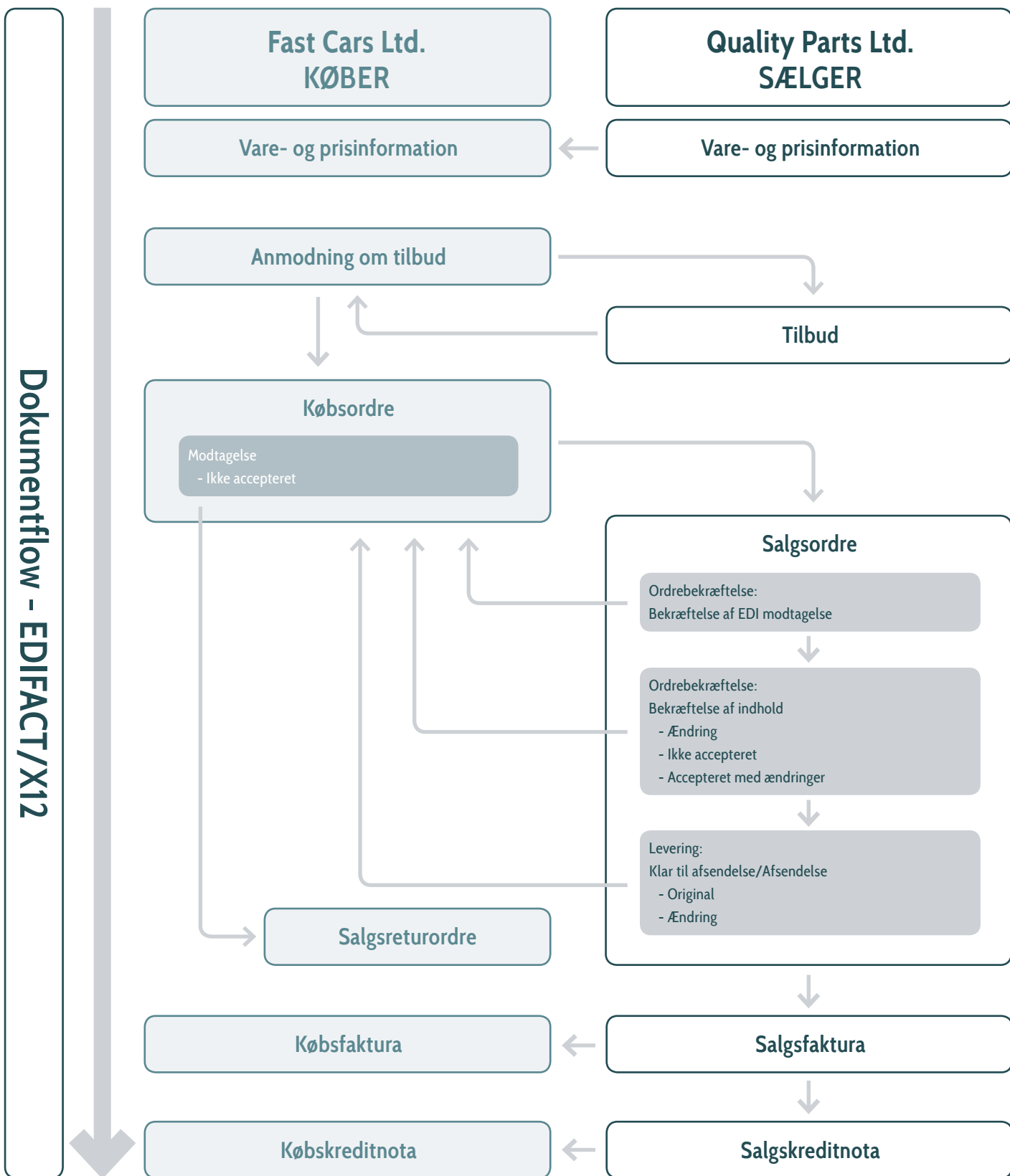

Teknisk info

- Microsoft Dynamics NAV 2018, 2017, 2016, 2015, 2013 R2, 2013, 2009 R2 kun klassisk klient.
- Certified for Microsoft Dynamics (CfMD).
- Enkel installation/enkel at lære og bruge.



Naddon ApS
Sct. Cathrine Vej 21
DK-9800 Hjørring
+45 70 22 47 22
info@naddon.com

edi.naddon.com

Microsoft Partner
Silver Enterprise Resource Planning

